

**Top Business Luce** è l'offerta Energit per il mercato libero dedicata alla fornitura di energia elettrica per i clienti non domestici con un prezzo della componente energia sempre allineato al suo reale valore di mercato. Il presente Allegato A è parte integrante e sostanziale del Contratto e specifica le condizioni di fornitura del Servizio che si applicano al Contratto. Ogni termine con l'iniziale maiuscola, quivi non altrimenti definito, avrà il significato ad esso attribuito nel Contratto, ovvero nelle delibere dell'Autorità di Regolazione per Energia, Reti e Ambiente (di seguito ARERA) di volta in volta rilevanti. I corrispettivi ivi definiti si intendono espressi nel loro valore unitario al netto di imposte e IVA che saranno comunque fatturate al Cliente in conformità con il regime fiscale vigente.

## CORRISPETTIVI PER I SERVIZI DI VENDITA

**Componente energia:** per ciascun mese di fornitura, il prezzo Energit per la Componente Energia<sup>1</sup> (di cui alla lettera "a" all'articolo 8.2.1 delle Condizioni Generali) è calcolato - per ciascuna fascia oraria - come valor medio delle corrispondenti quotazioni orarie del **Prezzo Unico Nazionale dell'energia scambiata all'ingrosso sulla borsa elettrica italiana (PUN Index GME)<sup>2</sup>** adeguato per le perdite di rete e maggiorato di un corrispettivo aggiuntivo pari a **0,010 euro/kWh**, a remunerazione del servizio di acquisto dell'energia elettrica sul mercato all'ingrosso operato da Energit. Il prezzo della Componente Energia sarà applicato sui consumi di energia elettrica misurati dal distributore su ciascun punto di prelievo in fornitura.

### Opzione "Energit 100% Green"

Barrando l'opzione il Cliente richiede che il proprio fabbisogno energetico venga coperto interamente da energia verde 100% ovvero energia prodotta esclusivamente da fonti rinnovabili, certificata dal GSE (Gestore Servizi Elettrici) mediante il sistema delle Garanzie di Origine di cui dalla direttiva CE 2009/28/CE. Con l'opzione ENERGIA VERDE 100% attiva Energit si impegna ad acquistare sul mercato una quantità di Garanzie di Origine pari all'energia elettrica effettivamente fatturata al Cliente, in conformità con la delibera ARERA ARG/elt n. 104/11; a fronte del servizio accessorio erogato, Energit fatturerà al cliente un corrispettivo aggiuntivo pari a 0,01 euro/kWh contraddistinto in fattura dalla componente "CGO" (Corrispettivo per Garanzie di Origine)



**Altri oneri afferenti ai servizi di vendita:** in aggiunta a quanto sopra, Energit fatturerà inoltre al Cliente i corrispettivi di cui all'articolo 8.2.1 delle Condizioni Generali tra cui gli oneri per il servizio di dispacciamento, (disciplinati ai sensi della delibera ARERA n. 111/06 e successive modifiche e integrazioni) e gli oneri di commercializzazione e vendita (componente "CVE"), nella misura periodica annua pari a 348,00 euro per punto di prelievo, fatturata in 12 rate, anche interamente cumulabili o, se scelto dal Cliente, applicata nel primo mese di fornitura e in ogni caso fatturata a saldo in caso di recesso anticipato.

## CORRISPETTIVI PER I SERVIZI DI RETE E ONERI GENERALI DI SISTEMA

Energit fatturerà inoltre al Cliente gli oneri previsti all'articolo 8.2.3 delle Condizioni Generali a remunerazione dei servizi di trasporto e gestione del contatore nonché gli oneri generali di sistema nella misura delle componenti tariffarie ASOS e ARIM<sup>3</sup> definiti in conformità alla Delibera ARERA 654/2015/R/eel e successive modifiche e integrazioni.

## ULTERIORI INFORMAZIONI

**Incidenza costi di fornitura:** la tabella di lato riporta il l'andamento storico della componente energia negli ultimi 12 mesi nonché l'incidenza dei corrispettivi previsti dalla presente offerta per un Cliente Tipo "Business" alimentato in bassa tensione con consumo pari a 10.000 kWh/anno, potenza impegnata pari a 10 kW, per usi dell'energia elettrica non domestici diversi dall'illuminazione pubblica, IVA e imposte escluse (di seguito "Cliente Tipo").

Andamento componente energia	F1 (€/kWh)	F2 (€/kWh)	F3 (€/kWh)
Ultima quotazione (dic '24)	0,1843	0,1705	0,1374
Media ultimi 12 mesi (gen '24 - dic '24)	0,1352	0,1423	0,1182
Massimo ultimi 12 mesi (dic '24)	0,1843	0,1727	0,1444
Minimo ultimi 12 mesi (apr '24)	0,1041	0,1141	0,0945
<b>Incidenza corrispettivi su totale spesa (netto imposte)</b>			<b>(%)</b>
• <b>Servizi di vendita</b>			<b>63,67%</b>
o Componente Energia (PE)			48,50%
o Dispacciamento (PD)			4,66%
o Commercializzazione (CVE)			10,52%
• <b>Servizi di rete e Oneri Generali</b>			<b>36,33%</b>
o di cui componente ASOS			17,74%

**Opzione cambio prodotto:** In qualsiasi momento in corso di fornitura, il Cliente sarà libero di richiedere ad Energit la sostituzione dell'offerta commerciale sottoscritta con una diversa come di volta in volta resa disponibile da Energit nell'ambito del proprio portafoglio commerciale. La sostituzione del prodotto di vendita si intende non retroattiva e sarà applicata a partire dalle competenze del primo giorno del mese successivo alla richiesta di sostituzione approvata da Energit. In virtù di tale Servizio, Energit fatturerà al Cliente un corrispettivo una tantum pari a 60 euro, a copertura degli oneri operativi di servizio.

**Validità e rinnovo:** le presenti condizioni sono valide a tempo indeterminato a partire dall'inizio della fornitura; con un preavviso di 90 giorni Energit potrà inviare al Cliente una proposta di rinnovo delle condizioni economiche dell'offerta.

**Fatturazione:** fatturazione a cadenza mensile con recapito gratuito dei documenti di fattura per qualsiasi vettore di consegna.

## SOTTOSCRIZIONE

**Sottoscrizione:** le presenti condizioni di fornitura sono valide per le Proposte di Contratto per la fornitura di energia elettrica sottoscritte dal Cliente e inoltrate a Energit **entro il 31/03/2025** ai sensi dell'articolo 5.1 delle Condizioni Generali. Per maggiori dettagli sull'offerta contattare il Servizio Clienti Energit al numero gratuito 800.19.22.22, dal lunedì al venerdì dalle 8.30 alle 22.00 e sabato e domenica dalle 8.30 alle 20.30 (festività nazionali escluse).

1) Componente tariffaria "PE" a copertura dei costi di generazione e acquisto all'ingrosso dell'energia elettrica, comprensiva delle perdite di rete.

2) Riferimento di prezzo "PUN Index GME" monorario mensile (più brevemente "PUN") come definito ai sensi dell'articolo 2-13.3.9 del TIDE (Testo Integrato del Dispacciamento Elettrico) pubblicato dall'ARERA con delibera n. 304/2024/R/eel, il cui valore è sempre verificabile dal Cliente sul sito web del Gestore del mercato elettrico all'indirizzo [www.mercatoelettrico.org](http://www.mercatoelettrico.org) e sul sito dell'ARERA e corretto per le perdite di rete.

3) La componente ASOS serve per finanziare il sistema di incentivi riconosciuti per la produzione di energia elettrica da fonti rinnovabili e da cogenerazione, mentre la componente tariffaria ARIM include i rimanenti oneri generali di sistema.

**Top Business Luce** è l'offerta Energit per il mercato libero dedicata alla fornitura di energia elettrica per i clienti non domestici con un prezzo della componente energia sempre allineato al suo reale valore di mercato. Il presente Allegato A è parte integrante e sostanziale del Contratto e specifica le condizioni di fornitura del Servizio che si applicano al Contratto. Ogni termine con l'iniziale maiuscola, quivi non altrimenti definito, avrà il significato ad esso attribuito nel Contratto, ovvero nelle delibere dell'Autorità di Regolazione per Energia, Reti e Ambiente (di seguito ARERA) di volta in volta rilevanti. I corrispettivi ivi definiti si intendono espressi nel loro valore unitario al netto di imposte e IVA che saranno comunque fatturate al Cliente in conformità con il regime fiscale vigente.

## CORRISPETTIVI PER I SERVIZI DI VENDITA

**Componente energia:** per ciascun mese di fornitura, il prezzo Energit per la Componente Energia<sup>1</sup> (di cui alla lettera "a" all'articolo 8.2.1 delle Condizioni Generali) è calcolato - per ciascuna fascia oraria - come valor medio delle corrispondenti quotazioni orarie del **Prezzo Unico Nazionale dell'energia scambiata all'ingrosso sulla borsa elettrica italiana (PUN Index GME)<sup>2</sup>** adeguato per le perdite di rete e maggiorato di un corrispettivo aggiuntivo pari a **0,010 euro/kWh**, a remunerazione del servizio di acquisto dell'energia elettrica sul mercato all'ingrosso operato da Energit. Il prezzo della Componente Energia sarà applicato sui consumi di energia elettrica misurati dal distributore su ciascun punto di prelievo in fornitura.

### Opzione "Energit 100% Green"

Barrando l'opzione il Cliente richiede che il proprio fabbisogno energetico venga coperto interamente da energia verde 100% ovvero energia prodotta esclusivamente da fonti rinnovabili, certificata dal GSE (Gestore Servizi Elettrici) mediante il sistema delle Garanzie di Origine di cui dalla direttiva CE 2009/28/CE. Con l'opzione ENERGIA VERDE 100% attiva Energit si impegna ad acquistare sul mercato una quantità di Garanzie di Origine pari all'energia elettrica effettivamente fatturata al Cliente, in conformità con la delibera ARERA ARG/elt n. 104/11; a fronte del servizio accessorio erogato, Energit fatturerà al cliente un corrispettivo aggiuntivo pari a 0,01 euro/kWh contraddistinto in fattura dalla componente "CGO" (Corrispettivo per Garanzie di Origine)



**Altri oneri afferenti ai servizi di vendita:** in aggiunta a quanto sopra, Energit fatturerà inoltre al Cliente i corrispettivi di cui all'articolo 8.2.1 delle Condizioni Generali tra cui gli oneri per il servizio di dispacciamento, (disciplinati ai sensi della delibera ARERA n. 111/06 e successive modifiche e integrazioni) e gli oneri di commercializzazione e vendita (componente "CVE"), nella misura periodica annua pari a 348,00 euro per punto di prelievo, fatturata in 12 rate, anche interamente cumulabili o, se scelto dal Cliente, applicata nel primo mese di fornitura e in ogni caso fatturata a saldo in caso di recesso anticipato.

## CORRISPETTIVI PER I SERVIZI DI RETE E ONERI GENERALI DI SISTEMA

Energit fatturerà inoltre al Cliente gli oneri previsti all'articolo 8.2.3 delle Condizioni Generali a remunerazione dei servizi di trasporto e gestione del contatore nonché gli oneri generali di sistema nella misura delle componenti tariffarie ASOS e ARIM<sup>3</sup> definiti in conformità alla Delibera ARERA 654/2015/R/eel e successive modifiche e integrazioni.

## ULTERIORI INFORMAZIONI

**Incidenza costi di fornitura:** la tabella di lato riporta il l'andamento storico della componente energia negli ultimi 12 mesi nonché l'incidenza dei corrispettivi previsti dalla presente offerta per un Cliente Tipo "Business" alimentato in bassa tensione con consumo pari a 10.000 kWh/anno, potenza impegnata pari a 10 kW, per usi dell'energia elettrica non domestici diversi dall'illuminazione pubblica, IVA e imposte escluse (di seguito "Cliente Tipo").

Andamento componente energia	F1 (€/kWh)	F2 (€/kWh)	F3 (€/kWh)
Ultima quotazione (dic '24)	0,1843	0,1705	0,1374
Media ultimi 12 mesi (gen '24 - dic '24)	0,1352	0,1423	0,1182
Massimo ultimi 12 mesi (dic '24)	0,1843	0,1727	0,1444
Minimo ultimi 12 mesi (apr '24)	0,1041	0,1141	0,0945
Incidenza corrispettivi su totale spesa (netto imposte)			(%)
• Servizi di vendita			<b>63,67%</b>
o Componente Energia (PE)			48,50%
o Dispacciamento (PD)			4,66%
o Commercializzazione (CVE)			10,52%
• Servizi di rete e Oneri Generali			<b>36,33%</b>
o di cui componente ASOS			17,74%

**Opzione cambio prodotto:** In qualsiasi momento in corso di fornitura, il Cliente sarà libero di richiedere ad Energit la sostituzione dell'offerta commerciale sottoscritta con una diversa come di volta in volta resa disponibile da Energit nell'ambito del proprio portafoglio commerciale. La sostituzione del prodotto di vendita si intende non retroattiva e sarà applicata a partire dalle competenze del primo giorno del mese successivo alla richiesta di sostituzione approvata da Energit. In virtù di tale Servizio, Energit fatturerà al Cliente un corrispettivo una tantum pari a 60 euro, a copertura degli oneri operativi di servizio.

**Validità e rinnovo:** le presenti condizioni sono valide a tempo indeterminato a partire dall'inizio della fornitura; con un preavviso di 90 giorni Energit potrà inviare al Cliente una proposta di rinnovo delle condizioni economiche dell'offerta.

**Fatturazione:** fatturazione a cadenza mensile con recapito gratuito dei documenti di fattura per qualsiasi vettore di consegna.

## SOTTOSCRIZIONE

**Sottoscrizione:** le presenti condizioni di fornitura sono valide per le Proposte di Contratto per la fornitura di energia elettrica sottoscritte dal Cliente e inoltrate a Energit entro il **31/03/2025** ai sensi dell'articolo 5.1 delle Condizioni Generali. Per maggiori dettagli sull'offerta contattare il Servizio Clienti Energit al numero gratuito 800.19.22.22, dal lunedì al venerdì dalle 8.30 alle 22.00 e sabato e domenica dalle 8.30 alle 20.30 (festività nazionali escluse).

Data \_\_\_/\_\_\_/\_\_\_\_\_ Ora \_\_\_\_\_:

Timbro e firma del rappresentante legale \_\_\_\_\_ \*

1) Componente tariffaria "PE" a copertura dei costi di generazione e acquisto all'ingrosso dell'energia elettrica, comprensiva delle perdite di rete.

2) Riferimento di prezzo "PUN Index GME" monorario mensile (più brevemente "PUN") come definito ai sensi dell'articolo 2-13.3.9 del TIDE (Testo Integrato del Dispacciamento Elettrico) pubblicato dall'ARERA con delibera n. 304/2024/R/eel, il cui valore è sempre verificabile dal Cliente sul sito web del Gestore del mercato elettrico all'indirizzo [www.mercatoelettrico.org](http://www.mercatoelettrico.org) e sul sito dell'ARERA e corretto per le perdite di rete.

3) La componente ASOS serve per finanziare il sistema di incentivi riconosciuti per la produzione di energia elettrica da fonti rinnovabili e da cogenerazione, mentre la componente tariffaria ARIM include i rimanenti oneri generali di sistema.

**Top Business Luce – Codice prodotto 000667ESVFL01XX0TBLFAAU0425PNOAG - OFFERTA VALIDA DAL 01/02/2025 AL 31/03/2025**

<b>Venditore</b>	Energ.it S.p.A. – www.energit.it; Numero verde: 800.19.22.22 dal lunedì al venerdì dalle 8.30 alle 22.00 e sabato e domenica dalle 8.30 alle 20.30 (festività nazionali escluse); indirizzo postale: Via Edward Jenner 19/21, 09121 Cagliari; e-mail: energia@energit.it.
<b>Durata del contratto</b>	Contratto a tempo indeterminato.
<b>Condizioni dell'offerta</b>	Offerta di energia elettrica sul mercato libero con prezzo della componente Energia variabile in base all'andamento del mercato all'ingrosso (indice PUN - Prezzo Unico Nazionale per fasce orarie ARERA + spread €/kWh); energia verde opzionale. Per maggiori dettagli vedi condizioni particolari di fornitura.
<b>Metodi e canali di pagamento</b>	SDD in domiciliazione bancaria/ domiciliazione postale o bollettino postale, a scelta del cliente; pagamenti entro 20 gg dalla data fattura (art. 9 delle Condizioni Generali di Contratto).
<b>Frequenza di fatturazione</b>	Frequenza di fatturazione di base mensile estendibile gratuitamente in bimestrale in corso di fornitura.
<b>Garanzie richieste al cliente</b>	Nessuna garanzia richiesta per modalità di pagamento SDD attiva. Per altre modalità di pagamento, alla prima fattura sarà fatturato un deposito cauzionale nella misura prevista dal prospetto informativo, proporzionalmente alla potenza contrattualmente impegnata dal Cliente.

**CONDIZIONI ECONOMICHE**

<b>Prezzo materia prima energia</b>	Prezzo variabile (PUN Index GME mensile distinto per fasce orarie con spread applicato sul valore dell'indice come di seguito definito)																																															
<b>Costo per consumi*</b>	<p><b>Indice:</b> PUN Index GME distinto per fasce orarie ARERA (F1, F2 e F3) adeguato alle perdite di rete in bassa tensione; Info: www.mercatoelettrico.org <b>Periodicità indice:</b> aggiornamento mensile <b>Andamento indice negli ultimi 12 mesi (gen '24 - dic '24), perdite incluse:</b></p> <table border="1"> <thead> <tr> <th>Andamento indice (€/kWh)</th> <th>F1</th> <th>F2</th> <th>F3</th> </tr> </thead> <tbody> <tr> <td>Media (gen '24 - dic '24)</td> <td>0,1252</td> <td>0,1323</td> <td>0,1082</td> </tr> <tr> <td>Minimo (apr '24)</td> <td>0,0941</td> <td>0,1041</td> <td>0,0845</td> </tr> <tr> <td>Massimo (dic '24)</td> <td>0,1743</td> <td>0,1627</td> <td>0,1344</td> </tr> </tbody> </table> <p><b>Sintesi costi a consumo per la materia prima, perdite incluse:</b></p> <table border="1"> <thead> <tr> <th>Costi per consumo (€/kWh)</th> <th>F1</th> <th>F2</th> <th>F3</th> </tr> </thead> <tbody> <tr> <td>Indice PUN (quotazione dic '24)</td> <td>0,1743</td> <td>0,1605</td> <td>0,1274</td> </tr> <tr> <td>Spread sull'indice PUN</td> <td>0,010</td> <td>0,010</td> <td>0,010</td> </tr> <tr> <td>Dispacciamento</td> <td>0,0154</td> <td>0,0154</td> <td>0,0154</td> </tr> <tr> <td><b>Totale</b></td> <td><b>0,1997</b></td> <td><b>0,1859</b></td> <td><b>0,1528</b></td> </tr> </tbody> </table>	Andamento indice (€/kWh)	F1	F2	F3	Media (gen '24 - dic '24)	0,1252	0,1323	0,1082	Minimo (apr '24)	0,0941	0,1041	0,0845	Massimo (dic '24)	0,1743	0,1627	0,1344	Costi per consumo (€/kWh)	F1	F2	F3	Indice PUN (quotazione dic '24)	0,1743	0,1605	0,1274	Spread sull'indice PUN	0,010	0,010	0,010	Dispacciamento	0,0154	0,0154	0,0154	<b>Totale</b>	<b>0,1997</b>	<b>0,1859</b>	<b>0,1528</b>											
Andamento indice (€/kWh)	F1	F2	F3																																													
Media (gen '24 - dic '24)	0,1252	0,1323	0,1082																																													
Minimo (apr '24)	0,0941	0,1041	0,0845																																													
Massimo (dic '24)	0,1743	0,1627	0,1344																																													
Costi per consumo (€/kWh)	F1	F2	F3																																													
Indice PUN (quotazione dic '24)	0,1743	0,1605	0,1274																																													
Spread sull'indice PUN	0,010	0,010	0,010																																													
Dispacciamento	0,0154	0,0154	0,0154																																													
<b>Totale</b>	<b>0,1997</b>	<b>0,1859</b>	<b>0,1528</b>																																													
<b>Costo FISSO*</b>	Componente Energit "CVE" a copertura dei costi di commercializzazione e vendita, applicata nella misura periodica annua pari a 348,00 euro per punto di prelievo, fatturata in 12 rate, anche interamente cumulabili o, se scelto dal Cliente, applicata nel primo mese di fornitura e in ogni caso fatturata a saldo in caso di recesso anticipato.																																															
<b>Costo per potenza impegnata*</b>	Nessun corrispettivo potenza aggiuntivo applicato da Energit oltre quelli previsti dall'ARERA.																																															
<b>Altre voci di costo*</b>	<p>Costi per il trasporto e gestione del contatore, Oneri generali di sistema tra cui la componente ASOS e ARIM; la componente ASOS serve per finanziare il sistema di incentivi riconosciuti per la produzione di energia elettrica da fonti rinnovabili e da cogenerazione, mentre la componente tariffaria ARIM include i rimanenti oneri generali di sistema; sono componenti a carico di tutti i clienti elettrici. Di seguito si riportano le tariffe aggiornate al I trimestre 2025, così come previste al momento di definizione dell'offerta e sempre disponibili nella sezione "Prezzi e tariffe" del sito dell'Autorità di Regolazione <a href="https://www.arera.it/prezzi.htm">https://www.arera.it/prezzi.htm</a>.</p> <table border="1"> <thead> <tr> <th>Altre voci di costo*</th> <th>Livello Potenza</th> <th>Quota energia (€/kWh)</th> <th>Quota fissa (€/anno)</th> <th>Quota potenza (€/kW/anno)</th> </tr> </thead> <tbody> <tr> <td rowspan="5">Trasporto e gestione del contatore</td> <td>per potenze impegnate inferiori a 1,5 kW</td> <td>0,01425</td> <td>29,1553</td> <td>35,2511</td> </tr> <tr> <td>per potenze impegnate comprese tra 1,5 kW e i 3 kW</td> <td>0,01425</td> <td>29,1553</td> <td>33,3860</td> </tr> <tr> <td>per potenze impegnate comprese tra 3 kW e i 6 kW</td> <td>0,01425</td> <td>29,1553</td> <td>37,1162</td> </tr> <tr> <td>per potenze impegnate comprese tra 6 kW e i 10 kW</td> <td>0,01425</td> <td>29,7244</td> <td>37,1162</td> </tr> <tr> <td>per potenze impegnate comprese tra 10 kW e i 15 kW</td> <td>0,01425</td> <td>29,7244</td> <td>37,1162</td> </tr> <tr> <td rowspan="5">Oneri generali di sistema</td> <td>potenze impegnate inferiori a 1,5 kW</td> <td>0,044178 (Asos: 0,042293)</td> <td>15,8040 (Asos: 11,9472)</td> <td>19,1064 (Asos: 14,4444)</td> </tr> <tr> <td>per potenze impegnate comprese tra 1,5 kW e i 3 kW</td> <td>0,044178 (Asos: 0,042293)</td> <td>15,8040 (Asos: 11,9472)</td> <td>18,0972 (Asos: 13,6800)</td> </tr> <tr> <td>per potenze impegnate comprese tra 3 kW e i 6 kW</td> <td>0,044178 (Asos: 0,042293)</td> <td>15,8040 (Asos: 11,9472)</td> <td>20,1168 (Asos: 15,2076)</td> </tr> <tr> <td>per potenze impegnate comprese tra 6 kW e i 10 kW</td> <td>0,044178 (Asos: 0,042293)</td> <td>16,1100 (Asos: 12,1788)</td> <td>20,1168 (Asos: 15,2076)</td> </tr> <tr> <td>per potenze impegnate comprese tra 10 kW e i 15 kW</td> <td>0,044178 (Asos: 0,042293)</td> <td>16,1100 (Asos: 12,1788)</td> <td>20,1168 (Asos: 15,2076)</td> </tr> </tbody> </table>	Altre voci di costo*	Livello Potenza	Quota energia (€/kWh)	Quota fissa (€/anno)	Quota potenza (€/kW/anno)	Trasporto e gestione del contatore	per potenze impegnate inferiori a 1,5 kW	0,01425	29,1553	35,2511	per potenze impegnate comprese tra 1,5 kW e i 3 kW	0,01425	29,1553	33,3860	per potenze impegnate comprese tra 3 kW e i 6 kW	0,01425	29,1553	37,1162	per potenze impegnate comprese tra 6 kW e i 10 kW	0,01425	29,7244	37,1162	per potenze impegnate comprese tra 10 kW e i 15 kW	0,01425	29,7244	37,1162	Oneri generali di sistema	potenze impegnate inferiori a 1,5 kW	0,044178 (Asos: 0,042293)	15,8040 (Asos: 11,9472)	19,1064 (Asos: 14,4444)	per potenze impegnate comprese tra 1,5 kW e i 3 kW	0,044178 (Asos: 0,042293)	15,8040 (Asos: 11,9472)	18,0972 (Asos: 13,6800)	per potenze impegnate comprese tra 3 kW e i 6 kW	0,044178 (Asos: 0,042293)	15,8040 (Asos: 11,9472)	20,1168 (Asos: 15,2076)	per potenze impegnate comprese tra 6 kW e i 10 kW	0,044178 (Asos: 0,042293)	16,1100 (Asos: 12,1788)	20,1168 (Asos: 15,2076)	per potenze impegnate comprese tra 10 kW e i 15 kW	0,044178 (Asos: 0,042293)	16,1100 (Asos: 12,1788)	20,1168 (Asos: 15,2076)
Altre voci di costo*	Livello Potenza	Quota energia (€/kWh)	Quota fissa (€/anno)	Quota potenza (€/kW/anno)																																												
Trasporto e gestione del contatore	per potenze impegnate inferiori a 1,5 kW	0,01425	29,1553	35,2511																																												
	per potenze impegnate comprese tra 1,5 kW e i 3 kW	0,01425	29,1553	33,3860																																												
	per potenze impegnate comprese tra 3 kW e i 6 kW	0,01425	29,1553	37,1162																																												
	per potenze impegnate comprese tra 6 kW e i 10 kW	0,01425	29,7244	37,1162																																												
	per potenze impegnate comprese tra 10 kW e i 15 kW	0,01425	29,7244	37,1162																																												
Oneri generali di sistema	potenze impegnate inferiori a 1,5 kW	0,044178 (Asos: 0,042293)	15,8040 (Asos: 11,9472)	19,1064 (Asos: 14,4444)																																												
	per potenze impegnate comprese tra 1,5 kW e i 3 kW	0,044178 (Asos: 0,042293)	15,8040 (Asos: 11,9472)	18,0972 (Asos: 13,6800)																																												
	per potenze impegnate comprese tra 3 kW e i 6 kW	0,044178 (Asos: 0,042293)	15,8040 (Asos: 11,9472)	20,1168 (Asos: 15,2076)																																												
	per potenze impegnate comprese tra 6 kW e i 10 kW	0,044178 (Asos: 0,042293)	16,1100 (Asos: 12,1788)	20,1168 (Asos: 15,2076)																																												
	per potenze impegnate comprese tra 10 kW e i 15 kW	0,044178 (Asos: 0,042293)	16,1100 (Asos: 12,1788)	20,1168 (Asos: 15,2076)																																												
<b>Imposte</b>	Le imposte applicate al servizio di fornitura di energia elettrica sono previste dal regime fiscale vigente, visionabili sul sito dell'ARERA all'indirizzo <a href="https://www.arera.it/allegati/dati/ele/eeep38.xlsx">https://www.arera.it/allegati/dati/ele/eeep38.xlsx</a> . Le spese per le imposte includono accise, canoni fiscali e IVA o altra tassazione successivamente introdotta.																																															
<b>Sconti e/o Bonus*</b>	-																																															
<b>Prodotti e/o servizi aggiuntivi*</b>	Energia verde opzionale certificata dal GSE ad un corrispettivo aggiuntivo di 0,01 euro/kWh. Opzione di sostituzione prodotto non retroattiva in corso di fornitura al costo una tantum di 60 euro, a copertura degli oneri operativi di servizio.																																															

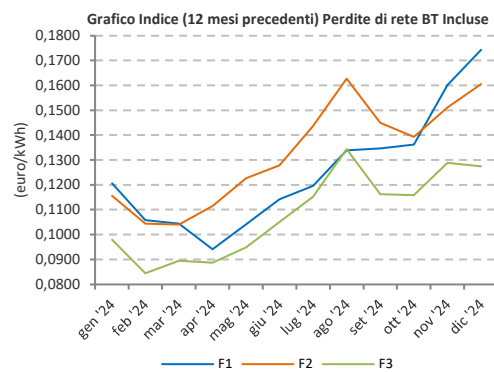

\*Escluse imposte e tasse.

**ALTRE INFORMAZIONI**

<b>Reclami, risoluzione delle controversie e diritti del consumatore</b>	<p>Ogni reclamo del Cliente relativo al Contratto e/o alla fornitura del Servizio potrà essere inviato a Energit senza oneri aggiuntivi, per telefono, per iscritto, a mezzo telefax o per via telematica come definito all' art. 17 delle Condizioni Generali. Energit procederà all'esame dei reclami secondo quanto indicato sul sito <a href="http://www.energit.it">www.energit.it</a>, nel rispetto di quanto previsto dalle delibere ARERA 646/2015/R/eel e 413/2016/R/com, nonché della normativa di volta in volta applicabile.</p> <p>Per qualunque controversia nascente dal Contratto (a titolo esemplificativo, e non esaustivo, dalla sua validità, efficacia, interpretazione, esecuzione, risoluzione, rescissione) sarà competente in via esclusiva il Foro di Cagliari, salva la competenza territoriale inderogabile del Giudice del luogo di residenza o di domicilio del Cliente consumatore. In caso di controversia, il Cliente che ha inviato un reclamo al proprio fornitore, qualora non lo abbia ritenuto soddisfacente o siano decorsi 40 (quaranta) giorni senza riscontro, è tenuto preliminarmente ad esperire un tentativo obbligatorio di conciliazione quale condizione di procedibilità della domanda giudiziale. A tal fine potrà attivare la procedura accedendo al Servizio di Conciliazione seguendo le istruzioni consultabili sul sito <a href="http://www.sportelloperilconsumatore.it">www.sportelloperilconsumatore.it</a></p> <p>Per ottenere ulteriori informazioni generali sui propri diritti e in merito al Codice di condotta commerciale, che impone precise regole di comportamento per i venditori, consulti il sito dell'Autorità di Regolazione per Energia Reti e Ambiente <a href="http://www.arera.it">www.arera.it</a> o chiami il numero verde 800.166.654.</p>
<b>Diritto di ripensamento</b>	<p>In armonia con quanto prescritto all'articolo 6 delle Condizioni Generali di Contratto e ai sensi della delibera ARERA ARG/com/104/10 e dell'art. 52 del D. Lgs. 206/2005, il diritto di ripensamento non è previsto per i clienti non domestici, fermo restando il loro diritto di recedere dal Contratto senza penali, come descritto all'articolo 6 delle Condizioni Generali.</p>
<b>Modalità di recesso</b>	<p>In armonia con quanto prescritto all'articolo 6 delle Condizioni Generali, i Clienti avranno diritto di recedere dal Contratto in qualsiasi momento conferendo apposita procura al fornitore entrante entro il giorno 10 del mese precedente la data di cambio della fornitura, in conformità con la delibera ARERA 302/16/R/com. Tale preavviso decorrerà dal primo giorno del mese successivo a quello in cui Energit abbia ricevuto la comunicazione di recesso. Nel caso in cui il recesso sia esercitato al solo fine di cessare la fornitura, il preavviso sarà di 1 (uno) mese decorrente dal ricevimento da parte di Energit della comunicazione di recesso da parte del Cliente.</p>
<b>Attivazione della fornitura</b>	<p>L'attivazione della fornitura è determinata in base alla data di sottoscrizione del contratto da parte del Cliente finale nonché in base al buon esito delle verifiche tecniche e finanziarie operate da Energit a seguito della proposta di contratto sottoscritta dal Cliente. La data stimata per l'avvio delle forniture è stimata al più tardi pari al primo giorno del mese M+2 dove "M" rappresenta il generico mese di sottoscrizione del contratto da parte del Cliente Finale</p>
<b>Dati di lettura</b>	<p>I dati di lettura saranno comunicati a Energit direttamente dal Distributore Locale di competenza, unico soggetto responsabile della registrazione, verifica e certificazione delle misure. Eventuali autoletture comunicate dal cliente dovranno essere in ogni caso certificate dal Distributore Locale prima di poter essere impiegate da Energit ai fini della fatturazione.</p>
<b>Ritardo nei pagamenti</b>	<p>In caso di ritardato pagamento (anche parziale) di qualsiasi importo dovuto a Energit, dal giorno successivo alla scadenza del termine previsto per il pagamento decorreranno a carico del Cliente interessi di mora, applicati, disciplinati e determinati in conformità a quanto previsto dal Decreto Legislativo n. 231/2002 e calcolati in base a un tasso di interesse pari a Euribor 6 mesi maggiorato in misura massima del 8% (otto per cento), fatto comunque salvo il diritto di Energit al risarcimento del maggior danno. In presenza di più debiti il pagamento andrà imputato alla fattura emessa anteriormente e relativi interessi. Energit indicherà in fattura, in modo dettagliato, gli eventuali ritardi nel pagamento da parte del Cliente e l'ammontare dei relativi interessi di mora ivi addebitati in aggiunta a eventuali costi, oneri o spese imputabili al Cliente, in conseguenza del proprio inadempimento quali, a titolo esemplificativo, spese di sollecito e di gestione amministrativa e/o legale nelle fasi stragiudiziali e giudiziali. In caso di mancato incasso dei pagamenti nei termini previsti, Energit applicherà le procedure di sospensione del servizio per morosità come definiti all'articolo 11 delle Condizioni Generali.</p>

**OPERATORE COMMERCIALE**

Operatore Commerciale \_\_\_\_\_ Data \_\_\_\_/\_\_\_\_/\_\_\_\_ Ora \_\_\_\_\_

Codice identificativo Agente \_\_\_\_\_ Firma \_\_\_\_\_

**DOCUMENTI ALLEGATI ALLA SCHEDA SINTETICA**

In allegato al contratto vengono forniti: Modulo per l'esercizio del ripensamento; livelli di qualità commerciale; Garanzia e deposito cauzionale; mix energetico; Modello IVA agevolata.

Termine di accettazione della proposta: In conformità all'articolo 25.3 della dell'Allegato A alla delibera ARERA n. 426/2020/R/com, Energit è tenuta a confermare e/o dare seguito alla proposta di attivazione del cliente entro 45 giorni solari dalla data di sottoscrizione della proposta da parte del Cliente; in assenza di accettazione della proposta, quest'ultima si considera decaduta.